

0 500 1 000 2 000 3 000 4 000 Mètres



Municipalité de Saint-Joseph-de-Lepage

Plan de zonage
Numéro 9070-2011-C

Légende

- Numéro de zone
- Affectation agricole (AGC)
- Affectation récréative (RCT)
- Affectation de villégiature (V.LG)
- Affectation de conservation (CSV)
- Affectation d'habitation de faible densité (HBF)
- Affectation multifonctionnelle (MTF)
- Affectation commerciale (CMC)

- Cours d'eau
- Littoral des lacs et cours d'eau
- Périmètre d'urbanisation
- Zone à risque moyen de mouvement de sol
- Zone à risque d'inondation
- Limite de zone
- Limite de propriété
- Lot
- Rue projetée
- Écran protecteur

Lac à Boutin Lac Bourgoin

Petit lac Chamberland



1:10 000

Modifié par le règlement :

Numéro	Date	Maire	Secrétaire-trésorier

Authentifié ce jour :

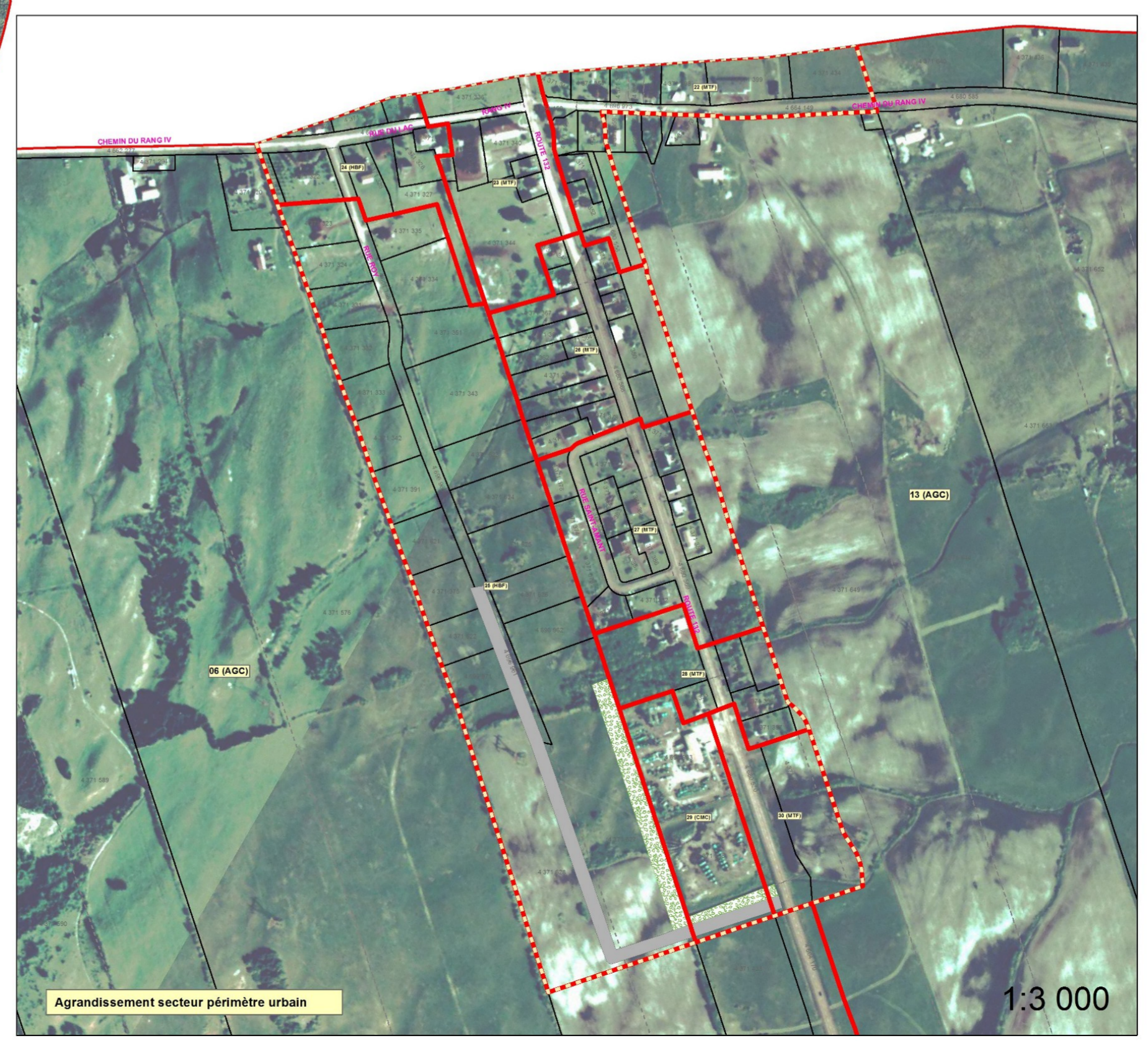
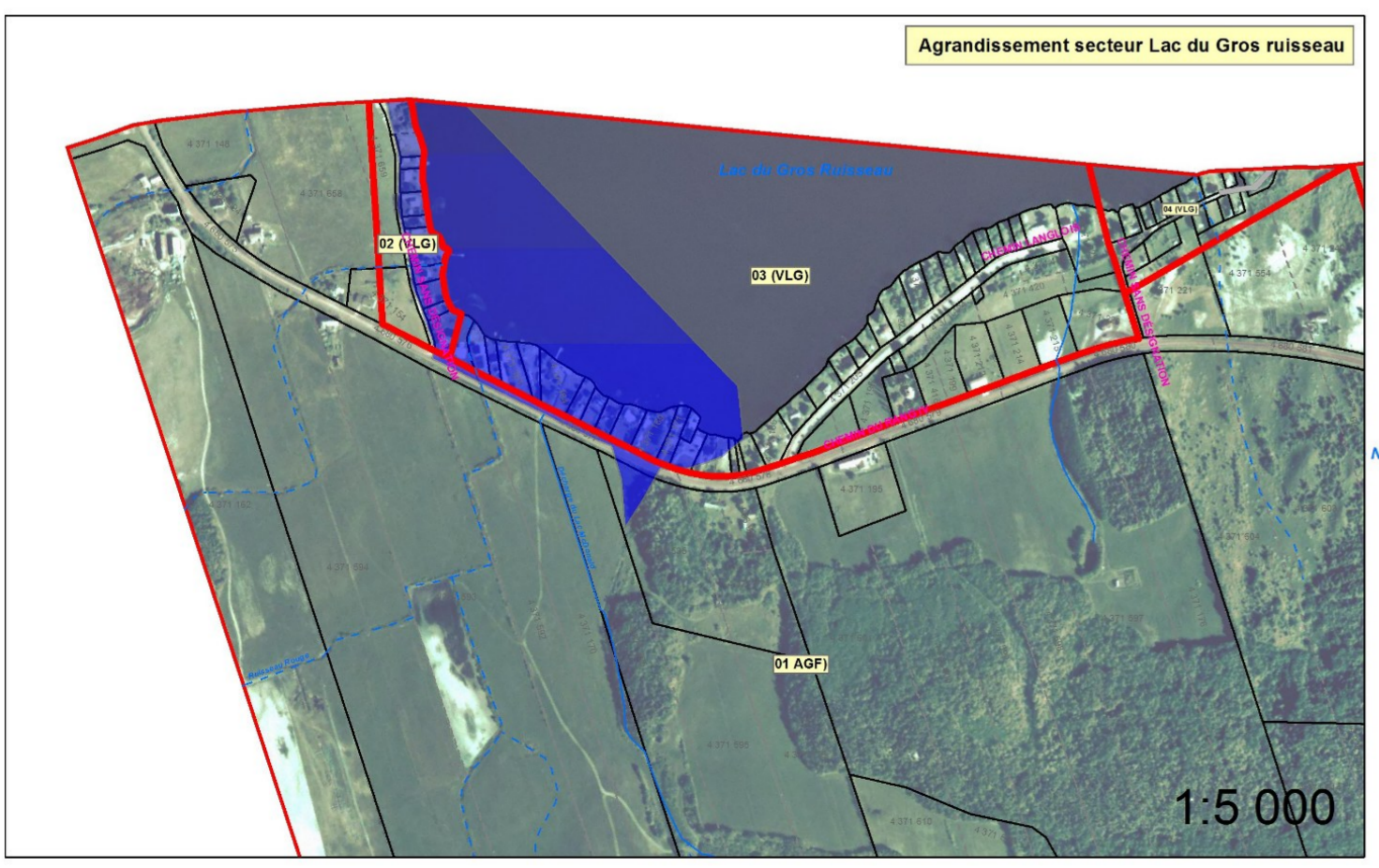

Source : Cette carte a été produite à l'aide de photographies aériennes prises en 1979 et 1992. Ce produit comporte de l'information géographique de base provenant du gouvernement du Québec : © Gouvernement du Québec, tous droits réservés

Projection : Mercator Transverse Modifié, fuseau 6
Système de référence géodésique : Datum Nord-Américain 1983 (NAD83)

Réalisé par le Service de l'aménagement de la MRC de La Mitis
janvier 2013